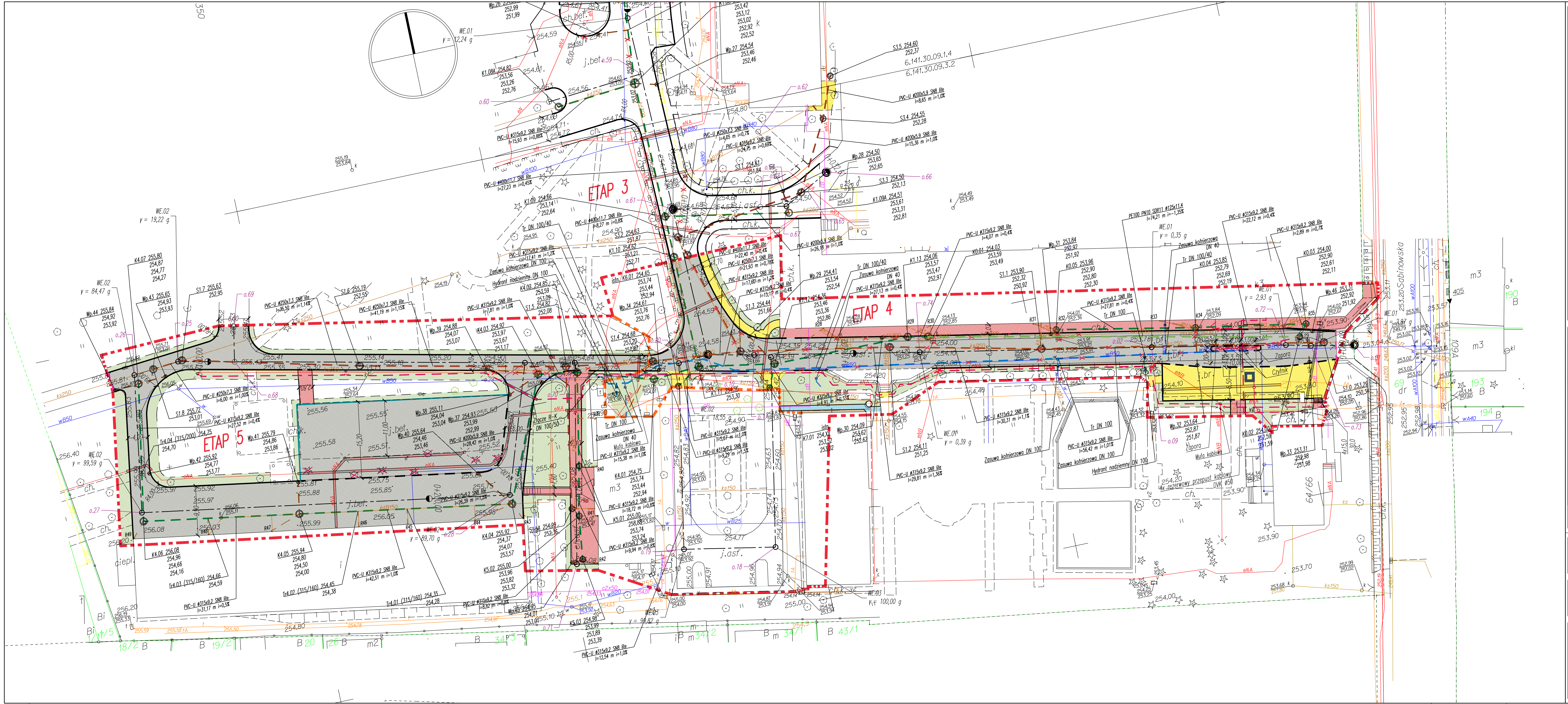

LEGENDA

- Granice opracowania.
- Linie rozgraniczające etapy robót.
- Osie dróg.
- Proj. krawężnik betonowy (15x30) cm, św. 10 cm.
- Proj. krawężnik betonowy (15x22) cm św. 0 cm.
- Proj. krawężnik betonowy (15x22) cm, św. 4 cm.
- Proj. krawężnik betonowy (15x22) cm odwrócony, św. 0 cm.
- Proj. obrzeże betonowe (8x30) cm.
- Proj. rura osłonowa dwudzielna typu A 160 PS.
- Proj. nawierzchnia drogi wew. – kostka bet. behaton, szara.
- Proj. chodnik – kostka betonowa behaton, czerwona.
- Proj. chodnik – kostka granitowa łupana 4/6.
- Proj. opaska – kruszywo naturalne 8/32 (otoczaki).
- Przebrukowanie istn. nawierzchni.
- Proj. zieleńce.
- Wartownia kontenerowa.
- Przebudowa zewnętrznej instalacji deszczowej.
- Przebudowa zew. instalacji deszczowej – przewód tłoczny.
- Przykanaliki kanalizacji deszczowej – PVC-U ø160x4,7 SN8 lite.
- Przykanaliki kanalizacji sanitarnej– PVC-U ø160x4,7 SN8 lite.
- Przykanaliki kanalizacji deszczowej – PVC-U ø200x5,9 SN8 lite.
- Przebudowa zewnętrznej instalacji sanitarnej.
- Wp.01 — Proj. wpusty jezdniowe z przykanalikami z PVC-U ø200x5,9 SN8 lite.
- R1 — Rury spustowe – wymiana rewizji i podłączenia.
- Przebudowa zew. instalacji wodociągowej – przewód PE 100 RC PN16 SDR11 ø125x11,4.
- Drzewa przeznaczone do usunięcia.
- Drzewa przeznaczone do usunięcia bez konieczności uzyskania decyzji administracyjnej.
- K6.03 rz. włazu / rz. przyłączy / rz. dna przewodu — Proj. studzienka rewizyjna ks i oznaczenia rzędnych.
- Tr4.04 (rodzaj) rz. przewodu gł. / rz. włączenia — Oznaczenia rzędnych trójnika.
- K6.03 rz. włazu / rz. przyłączy / rz. dna przewodu / rz. dna osadnika — Proj. studzienka rewizyjna kd i oznaczenia rzędnych.
- Przestawienie istn. latarni typu parkowego.
- Wymiana kabla zasilającego obwód oświetleniowy i trasa inst. zasilającej oraz sterującej urządzeniami obsługi wjazdu.

Opracowano za pomocą licencjonowanego oprogramowania BricsCAD i CGSplus

SCHEMAT ARKUSZY – PLAN ORIENTACYJNY 1:50000

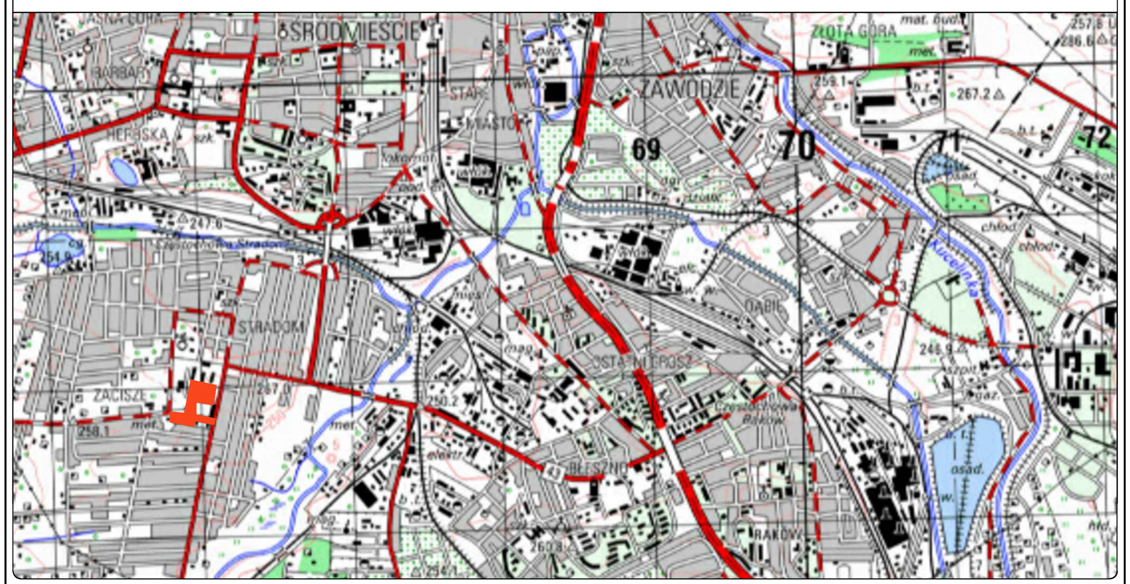

Nazwa inwestycji: Przebudowa nawierzchni utwardzonych na terenie Centralnej Szkoły PSP w Częstochowie.

Numery działek zgodne z wykazem w części opisowej.

Inwestor: Centralna Szkoła Państwowej Straży Pożarnej w Częstochowie
Ul. Sabinowska 62/64 42-200 Częstochowa

Biuro projektowe: Studio V13
Al. Armii Krajowej 53/124
42-215 Częstochowa
GSM: +48 603 250 440
biuro@studiov13.pl www.studiov13.pl
NIP: 8982096683 REGON: 242631204

Nazwa rysunku:	PLAN SYTUACYJNY				
Skala:	1:500	Data:	09.2020	Nr rys.:	D-01.1
Branża:	DROGOWA	Stadium:	PROJEKT WYKONAWCZY		

Funkcja:	Dane osobowe:	Podpis:
Projektant:	mgr inż. Andrzej PRZYBYLSKI	
Nr uprawnień:	SLK/4107/PWOD/12	
Sprawdzający:	–	
Nr uprawnień:	–	
Opracowujący:	mgr inż. Paweł NIEDZIELSKI	
Nr uprawnień:	–	